Príloha č. 1 k rozhodnutiu č. 9/2022 ministra hospodárstva SR
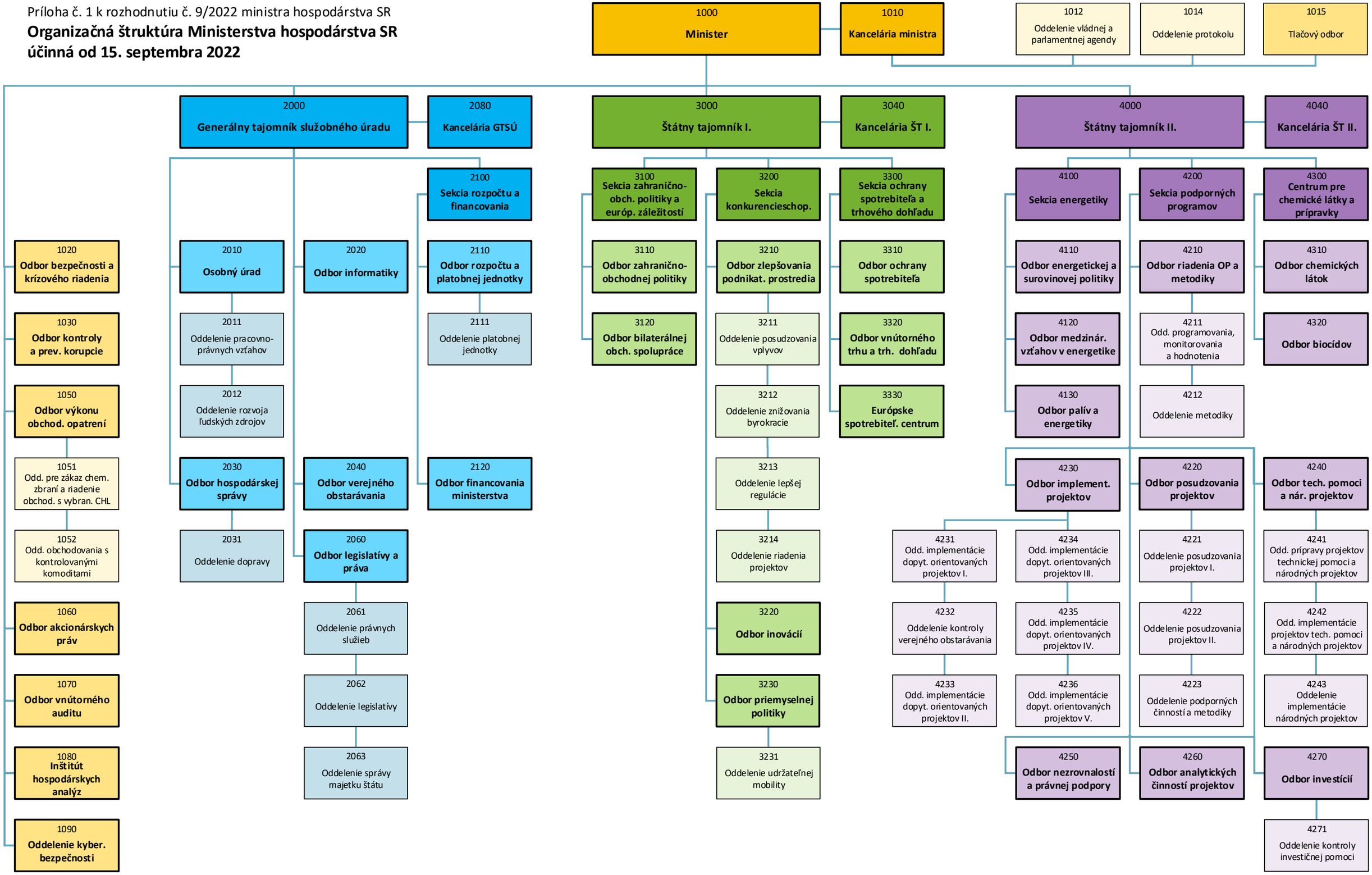
**Organizačná štruktúra Ministerstva hospodárstva SR účinná od 15. septembra 2022**